

Software Logístico con Rastreo Satelital Full + Sistema Web y App

Ubicación en Tiempo Real Vía Web y App

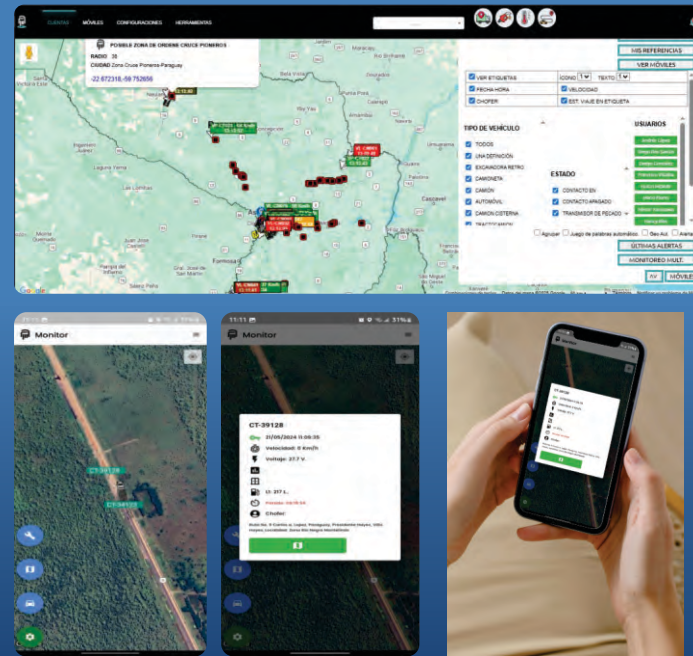

Reporte Diario Vía Mail

Asunto	De	Fecha	Temas
REPORTE DE ALERTAS 01/05/2024	info@montmor.com.py	2024-05-02 08:00	3 KB
REPORTE DE CONTROLES 01/05/2024	info@montmor.com.py	2024-05-02 08:00	3 KB
REPORTE DE VELOCIDAD 01/05/2024	info@montmor.com.py	2024-05-02 08:00	3 KB
REPORTE DE MOVIMIENTO 01/05/2024	info@montmor.com.py	2024-05-02 08:00	4 KB
REPORTE DE ALERTAS 01/05/2024	info@montmor.com.py	2024-05-02 08:00	13 KB
REPORTE DE MOVIMIENTO 01/05/2024	info@montmor.com.py	2024-05-02 08:00	4 KB
REPORTE DE CONTROLES 01/05/2024	info@montmor.com.py	2024-05-02 08:00	6 KB
REPORTE DE ALERTAS 01/05/2024	info@montmor.com.py	2024-05-02 08:00	4 KB
REPORTE DE VELOCIDAD 01/05/2024	info@montmor.com.py	2024-05-02 08:00	3 KB
REPORTES DE PARADAS 01/05/2024	info@montmor.com.py	2024-05-02 08:00	6 KB
REPORTES DE VELOCIDAD 01/05/2024	info@montmor.com.py	2024-05-02 08:00	3 KB
REPORTES DE MOVIMIENTO 01/05/2024	info@montmor.com.py	2024-05-02 08:00	4 KB
REPORTES DE CONTROLES 01/05/2024	info@montmor.com.py	2024-05-02 08:00	4 KB
REPORTES DE COMBUSTIBLE 01/05/2024	info@montmor.com.py	2024-05-02 08:00	6 KB
REPORTES DE PARADAS 01/05/2024	info@montmor.com.py	2024-05-02 08:00	4 KB
REPORTES DE ALERTAS 01/05/2024	info@montmor.com.py	2024-05-02 08:00	3 KB
REPORTES DE VELOCIDAD 01/05/2024	info@montmor.com.py	2024-05-02 08:00	3 KB

Cálculo de Gasto y Consumo de Combustible Considerando Peajes y Distancia

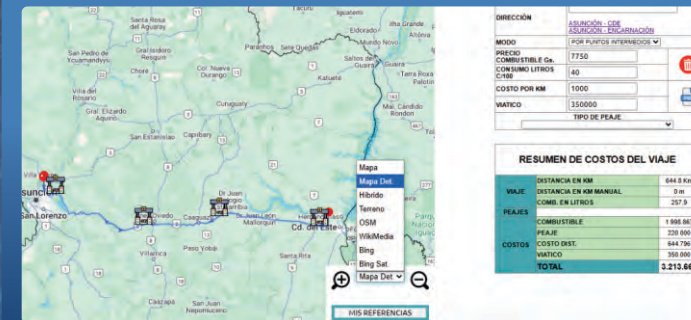

Datos Históricos Online + Resumen General +
Extracción de Informes Detallados a Excel y PDF



Geocercas con Notificaciones

☐ MOVILES

☒ HIR
☒ RES
☒ REC
☐ GUID

Por Tipo de Movil

☒ CAJON
☒ CAJON PURGON
☒ CAJONETA

☒ GEOCERAS

Selecciona Filtrados

☒ Base Inicial (no selecciona)
☒ Sin (No selecciona)
☒ Sin (No selecciona)

DESDE: 2024-05-21 00:00:00

HASTA: 2024-05-21 23:59:59

REPORTES DE GEOCERAS - 2024-05-21 00:00:00 - 2024-05-21 23:59:59

MOVIL	CHAPA	GEOCERCA	ENTRADA	SALIDA	CHOFER	DURACION DENTRO DE LA GEOCERCA	EN RECORRIDOS RECORDADO	M RECORRIDOS RECORDADO
JAC 62	BDG411	Base Abasco Norte		2024-05-21 07:27	NESTOR ALFREDO BOGADO BOJAL	07:27:11	0	144
JAC 62	BDG411	Base Abasco Norte	2024-05-21 09:43	2024-05-21 11:51	NESTOR ALFREDO BOGADO BOJAL	02:07:29	16	144

Servicio De Monitoreo 24hs + Herramientas Varias.

[illegible]

Soluciones de Rastreo Satelital y Gestión Logística



Marcos Riera 146, c/ Defensores del Chaco,
Fernando de la Mora - Paraguay

(021) 338 4500
(0992) 290 822 (24 hs.)
(0992) 200 222 (Administración)



Módulos Aplicables

Módulo de Mantenimiento Preventivo + Control de DINATRAN + Relatorio y Eventos Programados



Módulo Cubiertas por Ubicación, Código y Desgaste



Módulo Scanner "All Can": Escáner de la computadora del móvil

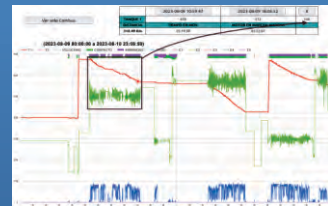

Módulo Corta Corriente Vía App + Comando de Corte a Distancia



Módulo Sensor Control de Carga y Descarga Combustible Diésel

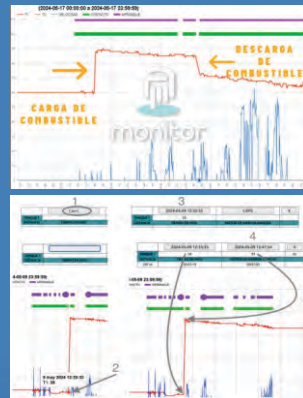

Resumen de Consumo vs Distancia Recorrida

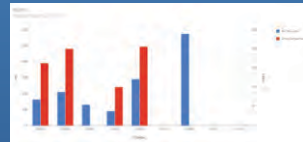

Módulo Cámara de Seguridad Móvil HIKVISION Full HD 1080p

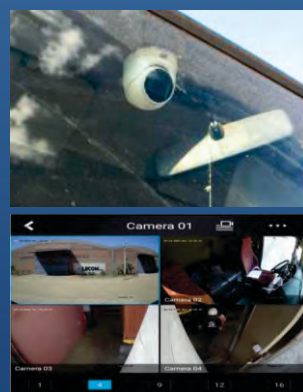

Módulo Sensor de Temperatura y Apertura para Furgón Refrigerado

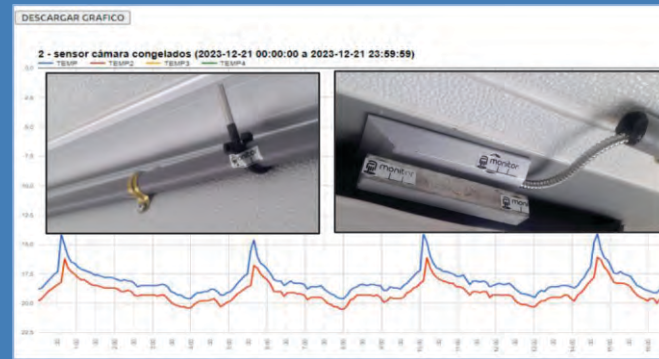

Módulo Ibutton: Dispositivo que Identifica y Registra actividades de cada Chofer en cualquier Móvil

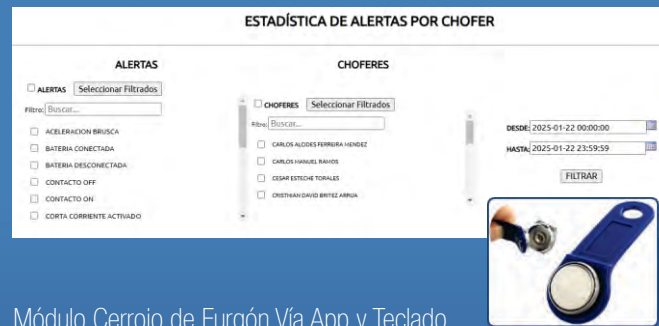

Módulo Cerrojo de Furgón Vía App y Teclado + Soporte Remoto

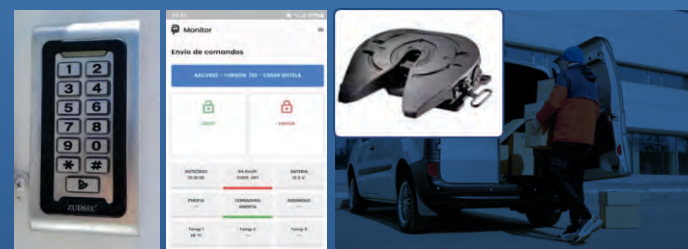

Comunicación Online con Registro Chofer y Base

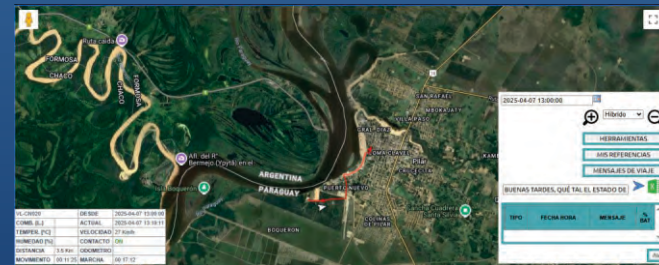

LOGIXone

Software de Gestión y Control Logístico

SISTEMA PING ERP

SISTEMA INTEGRADO DE LOGÍSTICA - LOGI ERP

MÓDULOS DEL SISTEMA.



CONTROL DE STOCK

Gestión de productos: registro de artículos en general clasificados por grupo, línea, familia, modelo, color, medida, marcas y otros.

Manejo de existencias: movimientos internos de E/S, integración con módulo de flota, taller, ventas, solicitud de compras, comparativo de presupuestos y otros.

FLOTA

El módulo de flota es el encargado de la gestión de móviles de la empresa. Entre sus principales funciones están el registro de choferes vehículos, ficha del vehículo y neumáticos clasificados por marcas y tipos, modelos y otros.

La integración con monitor permite obtener las posiciones, consumos, eventos, etc.

TALLER

Encargado de la gestión de reparaciones y mantenimientos de los móviles. El módulo permite el registro de máquinas/móviles, repuestos, funcionarios, actividades, tipo de órdenes y sectores, estas definiciones permiten la gestión ordenes de trabajo, movimiento de E/S de artículos y registro de uso de combustibles/lubricantes.

VIAJES

El módulo de viajes es el encargado de registrar los movimientos de los móviles por notas de remisiones o directamente por asignación de repartos o entregas, además el módulo de viajes cuenta con un aplicativo móvil de asignación de viajes a los choferes.

SAT -SISTEMA DE VISITAS, VIÁTICOS Y TAREAS.

Esta herramienta permite asignar tareas a funcionarios, documentada con el registro de visitas, informe, fotos y tiempos de la visita, además permite la rendición de fondos, configuración de procesos internos y resumen de asistencias o tareas.

COMERCIAL - Facturación electrónica

Encargado de emisión de comprobantes electrónicos para facturación, notas de crédito, remisión y débito. Firma de documentos e integración con la SET, envío automático de KUDes vía correo y mensaje WhatsApp entre otras funcionalidades.

COMERCIAL - Aplicativo Móvil de Pedidos, Ventas y Cobros

Ventas externas: Visitas, preventa, facturación condición contado/crédito, impresión de comprobantes.

PUNTOS INTEGRACIÓN PING/SISTEMA DE RASTREO.

